SAYI 5
ARALIK
2023

Ergani
Faaliyet Bülteni

GELECEĞE YÖN VEREN BELEDİYE

YAPIM ÇALIŞMALARI
4 OTOBÜS DURAKLARINI YENİLEDİK
5 İLÇEMİZE 10 ADET HALI SAHA KAZANDIRDIK
6 İLÇEMİZİN YENİ PRESTİJ CADDESİ: DİRİLİŞ CADDESİ
7 ERGANİ YENİ SAĞLIK TESİSLERİNE KAVUŞTU
8 ERGANİ'DE İSTİHDAM İÇİN DEV ADIM
9 KATI ATIK AKTARMA İSTASYONU TAMAMLANDI
10 TARİHÎ HİLAR MAĞARALARI'NDA ÇEVRE DÜZENLEME ÇALIŞMASI
11 MAKAM DAĞI'NIN ZİRVESİNE SOSYAL TESİS KURDUK
MUHTARLIKLAR HİZMET BİNASI İNŞA ETTİK
12 ERGANİ İLÇE OTOGARI
13 YATILI KUR'AN KURSU HİZMETE SUNULDU
14 YAPIMI TAMAMLANAN YARI OLİMPİK YÜZME HAVUZUNU HİZMETE SUNDUK

ÜSTYAPI ÇALIŞMALARI
15 MEVCUT YOLLARIN ONARIMI ÇALIŞMALARI DEVAM EDİYOR
YENİ YOL YAPIMLARI, BAKIM VE ONARIMLARI
16 KİLİTLİ PARKE TAŞI DÖŞEME ÇALIŞMALARI
17 HASAR GÖREN YOLLARDA BETON UYGULAMASI

PARK BAHÇE
18 FATİH MAHALLESİNDE YENİ BİR PARK HİZMETE SUNULDU
19 İLÇEMİZE KAZANDIRILAN 4 YENİ PARK
20 İSTİKLAL SAVAŞI GAZİSİ MEHMET REŞİT NAZLI PARKI
21 YENİ BİR HUZUR ALANI: KEMERTAŞ PARKI
22 ERGANİMİZE YENİ BİR NEFES: MİLLET BAHÇESİ
23 "ŞEHİT YASİN BÖRÜ MACERA PARKI"
YENİ BİR PARKIN DAHA YAPIMINA BAŞLADIK
24 MİLLÎ AĞAÇLANDIRMA GÜNÜ
SOKAK HAYVANLARINA DESTEK ÇALIŞMALARIMIZ SÜRÜYOR
25 İLÇEMİZDEKİ TÜM YEŞİL ALANLARDA BAKIM ONARIM ÇALIŞMALARIMIZI SÜRDÜRÜYORUZ

AFET VE ACİL DURUM
26 AFET İŞLERİ EKİBİMİZ ACİL DURUMLAR İÇİN HAZIRLANIYOR

SOSYAL VE KÜLTÜREL ÇALIŞMALAR
28 İKİ KADİM ŞEHİR BİR ARADA...
29 BİRİZ, BERABERİZ, KARDEŞİZ
30 'DEPREMZEDE BABALARA VEFA'
AVRUPA HAREKETLİLİK HAFTASI
31 ERGANİ'DE GENÇLER ARTIK BİLİME, SANATA, SPORA, KÜLTÜRE YÖNELİYOR...
32 CUMHURİYETİN 100. YILI KUTLAMALARI
34 KAYMAKAM KARAASLAN KIRSAL MAHALLELERDE VATANDAŞLARLA BULUŞUYOR
ÖĞRENCİLERE AYAKKABI DESTEĞİNDE BULUNDUK
35 KİTAP KAFELER HİZMETE SUNULDU
36 GÜNEYDOĞU ANADOLU BÖLGESİNİN KÜLTÜR VE SANAT KENTİ: ERGANİ
38 ÇOCUKLAR TİYATROYLA BULUŞTU
ERGANİ'DE "KUDÜS'E DUA GECESİ"
39 BELEDİYEMİZDE NİKAHINI KIYDIRAN ÇİFTLERE BİZDEN KÜÇÜK BİR HATIRA...
'TÜRKİYE'NİN RENKLERİ' FOTOĞRAF SERGİSİ
40 KAYMAKAM KARAASLAN ESNAF ZİYARETLERİNİ SÜRDÜRÜYOR
PARKLARDA ÜCRETSİZ VE HIZLI İNTERNET (Wi-Fi) HİZMETİ
YÖRESEL YEMEK YARIŞMASINDA LEZZETLER YARIŞTI

ÜRETİME DESTEK
41 ERGANİ'DE LİSE ÖĞRENCİLERİ, 706 DÖNÜM ARAZİYE EKTİKLERİ BUĞDAYI HASAT EDİYOR
42 3 ADET KALICI SEMT PAZARINI VATANDAŞLARIMIZIN HİZMETİNE SUNDUK
43 "KÖY PAZARI" HİZMETE SUNULDU

TEMİZLİK ÇALIŞMALARI
44 TERTEMİZ BİR ERGANİ İÇİN ÇALIŞMALARIMIZ SÜRÜYOR
45 ERGANİ'DE GÜVENLİ BİR ÇEVRE İÇİN

ZABITA DENETİM
46 İNSAN SAĞLIĞININ KORUNMASI İÇİN DENETİMLER

Ergani
Faaliyet Bülteni

SAYI 5
ARALIK 2023

İMTİYAZ SAHİBİ
Ergani Belediyesi Adına
Ahmet Karaaslan
Ergani Kaymakamı ve Belediye Başkan Vekili

YAYIN YÖNETMENİ
Burcu Çelen
Basın Yayın ve Halkla İlişkiler Müdürü

FOTOĞRAFLAR
Ramazan Güner, Mehmet Kılıçoğlu, İskan Altın, Ömer Işık, Bestami Bodruk, Mehmet Sümer, Nurullah Adıgüzel, Bilal Eskioğlu, Deniz Okçu, Fırat Kınık, Fatih Yılmaz, Muhammed Musab Gümüş, Arif Öztekin

YAYIN TÜRÜ
Süreli Yerel Yayın 2023

YAPIM
MNA Tasarım

TASARIM
Muhammed Nur Anbarlı

BASKI VE CİLT
Optimum Basım
Sertifika Nu. 41707

Ergani Belediyesi
Saray Mahallesi,
50. Yıl Caddesi, No:3
Ergani, Diyarbakır

T 0412 611 5021
F 0412 611 5244

ergani.bel.tr

/ erganibelediyesi
/ ergani.bld
/ Ergani_Bel

Ergani Belediyesi tarafından yayınlanmıştır.

Değerli Erganili Hemşehrilerim,

Diyarbakır'ın en büyük ilçesi, 12.000 yıllık köklü geçmişe sahip kadim şehir Ergani'ye hizmet etmenin onurunu yaşıyoruz.

Doğal, tarihi ve kültürel güzellikleriyle büyüleyen Ergani'mizi bir baştan bir başa donattık, vatandaşlarımızın yıllardır ulaşamadığı her tür imkâna ulaşabilmesi için seferber olduk.

Genç-yaşlı, kadın-erkek, kırsal-merkez hiçbir ayrım gözetmeksizin; hizmetlerimizi hayata geçirirken siz değerli vatandaşlarımızın da güven ve desteğini görmenin mutluluğunu yaşadık.

Ergani'mizi modern park ve yeşil alanlara, sosyal ve kültürel mekanlara kavuşturduk; yollarımızı iyileştirmeye, çevremizi temiz tutmaya, turizm potansiyelini artırmaya, sanatsal etkinlikler düzenlemeye ve ilçemize ilişkin sıkıntılara çözüm bulmaya; hızlı, öncü ve sosyal bir belediyecilik anlayışıyla Ergani için çalışmaya gayret ettik.

Ve tüm bu gayretin neticesi olarak, Ergani Belediyesi olarak daha güzel bir şehir için tamamlanan ve devam eden hizmetlerimizi sizlere duyurmak amacıyla hazırladığımız *Ergani Faaliyet Bülteni*'nin 5. sayısında emeği geçen herkese teşekkür eder, siz değerli hemşehrilerimize saygı, sevgi ve selamlarımı sunarım.

Ahmet Karaaslan
Ergani Kaymakamı ve Belediye Başkan Vekili

YAPIM ÇALIŞMALARI

OTOBÜS DURAKLARINI YENİLEDİK

İlçemizde bulunan yıpranmış, kullanım ömrünü tamamlamış ve tehlike arz eden otobüs duraklarını, yeni kapalı otobüs duraklarıyla değiştirdik. Vatandaşlarımızın olumsuz hava şartlarından etkilenmemesi amacıyla yerleştirilen yeni kapalı durakların yanı sıra eski durakların da bakım ve onarımı gerçekleştirdik.

2022-2023 yılları içerisinde toplam 27 kapalı otobüs durağını vatandaşlarımızın hizmetine sunduk.

27
KAPALI OTOBÜS DURAĞI

YAPIM ÇALIŞMALARI

İLÇEMİZE 10 ADET HALI SAHA KAZANDIRDIK

Ergani Belediyesi ve Spor Toto Teşkilat Başkanlığı iş birliğiyle; merkez ve kırsal mahallelerde 20 x 40 ölçülerinde 10 adet halı sahanın yapım çalışmaları tamamlanarak vatandaşlarımızın hizmetine sunuldu.

Şölen kırsal mahallesinde yapımı tamamlanan halı sahada gerçekleştirilen ilk maça Ergani Kaymakamı ve Belediye Başkan Vekili Ahmet Karaaslan katıldı.

20x40
ÖLÇÜLERİNDE

MERKEZ VE KIRSALDA
10
HALI SAHA

YAPIM ÇALIŞMALARI

İLÇEMİZİN YENİ PRESTİJ CADDESİ: DİRİLİŞ CADDESİ

Diyarbakır Büyükşehir Belediyesi tarafından vatandaşlarımızın rahat bir ulaşıma kavuşması için yeni yerleşim bölgesine kazandırılan caddede; 2 km. sıcak asfalt projesi, yayaların güvenle yürüyebilecekleri kaldırım düzenlemeleri ve aydınlatma direklerinin montajı tamamlandı.

Diriliş Caddesi boyunca uzanan 2 km.lik yolda Park Bahçeler Müdürlüğümüz tarafından refüj ve kavşakların peyzaj düzenlemesi gerçekleştirildi.

2
KİLOMETRE ASFALT YOL VE KALDIRIM DÜZENLEMESİ

YAPIM ÇALIŞMALARI

ERGANİ YENİ SAĞLIK TESİSLERİNE KAVUŞTU

5
SAĞLIK TESİSİ

Diyarbakır Valimiz Ali İhsan Su ve Ergani Kaymakamımız / Belediye Başkan Vekili Ahmet Karaaslan'ın teşrifleriyle,

- Ergani Ağız ve Diş Sağlığı Merkezi
- Saray Aile Sağlığı Merkezi
- Verem Savaş Dispanseri
- 112 Acil Sağlık İstasyonu
- Sağlıklı Hayat Merkezinin açılışı gerçekleşti.

Hali hazırda aylık 3000 hastaya hizmet verme potansiyeline sahip Ergani Ağız ve Diş Sağlığı Merkezi ve açılışı gerçekleştirilen modern sağlık tesisleri, hem ilçemize hem çevre ilçelerdeki hastalarımıza hizmet vermeye başladı.

YAPIM ÇALIŞMALARI

ERGANİ'DE İSTİHDAM İÇİN DEV ADIM

HAZIR GİYİM FABRİKASI YAPIM ÇALIŞMALARINDA SONA GELİNDİ

1000
KİŞİLİK İSTİHDAM

T.C. Sanayi ve Teknoloji Bakanlığı, Türkiye Cumhuriyeti Gençlik ve Spor Bakanlığı ve Diyarbakır Valiliği destekleri ile ilçemizde tekstil sektörüne kazandırılacak olan fabrikada sona gelindi. Ergani Kaymakamı ve Belediye Başkan Vekili Ahmet Karaaslan'ın girişimleri ile Ergani Belediyesi Aile Parkı ve Piknik Alanının bulunduğu alanda inşa edilen fabrikada 1000 kişilik istihdam imkanının bulunması ön görülüyor.

> ERGANİ' DE YAŞAM KALİTESİNİ DAHA İLERİLERE TAŞIMAK İÇİN ÇALIŞIYORUZ.

YAPIM ÇALIŞMALARI

KATI ATIK AKTARMA İSTASYONU TAMAMLANDI

İlçemizin en önemli sorunlarından biri olan çöp sorununun çözümü için kollar sıvandı.

Diyarbakır Büyükşehir Belediyesi tarafından yapımına başlanan Katı Atık Aktarma İstasyonunun inşaat çalışmaları tamamlandı. 17000 m2 lik alanda kurulan Katı Atık Entegre İstasyonunda, Temizlik İşleri Müdürlüğümüzce 2 adet siloya taşınan atıklar aynı gün tırlar aracılığıyla Diyarbakır Entegre Katı Atık Tesisi ayrıştırma sahasına taşınıyor.

Tamamlanan Katı Atık Aktarma İstasyonu ile vatandaşlarımızın uzun yıllardır olumsuz etkilendiği çöp sorunu ortadan kalktı.

YAPIM ÇALIŞMALARI

TARİHÎ HİLAR MAĞARALARI'NDA ÇEVRE DÜZENLEME ÇALIŞMASI GERÇEKLEŞTİRDİK

İlçemizin en önemli tarihi değerlerinden Hilar Mağaraları'ndaki aydınlatma, dinlenme alanı ve ziyaretçi karşılama binası eksikliğini, tarihi mirasa zarar vermeden çözüme kavuşturduk.

12.000 yıllık tarihi olan Hilar Mağaraları ve çevresinde aydınlatma, onarım ve düzenleme çalışmalarını tamamlayarak ilçemizin turizmine katkı sağlamak üzere ilçemizin hizmetine sunduk.

Hilar Mağaraları'nın yanında bulunan ve atıl durumda olan 2 katlı binayı yenileyerek; içerisine tanıtım/ağırlama/dinlenme/güvenlik odaları, tuvaletler ve mescit inşa ettik.

Aydınlatma çalışmalarını da tamamladığımız tarihi Hilar Mağaraları'nda vatandaşlarımız için güvenli ve estetik bir ortam oluşturduk.

MAKAM DAĞI'NIN ZİRVESİNE SOSYAL TESİS KURDUK

Ergani Kaymakamı ve Belediye Başkan Vekili Ahmet Karaaslan'ın talimatıyla Hz. Zülkifl Nebi A.S. makamının olduğu alanı ziyaret edenlerin yararlanması amacıyla kar amacı gütmeyen bir sosyal tesis kurduk.

Haftanın 7 günü açık olan tesisimize gelenler, Hz. Zülkifl Nebi A.S. makamını ziyaret etmenin yanı sıra, ilçe manzarasının da keyfini kurulan tesiste oturup çay ve kahve içerek çıkarabiliyor.

MUHTARLIKLAR HİZMET BİNASI İNŞA ETTİK

Muhtarlıklar Hizmet Binası İnşa Ettik Ergani Kaymakamımız ve Belediye Başkan V. Ahmet Karaaslan , Belediyemiz tarafından yapımı tamamlanan muhtarlık binasının açılışını gerçekleştirdi. Kurban kesilerek açılışı gerçekleştirilen muhtarlık binası toplamda; 142 metrekare olup, Namık Kemal Mahallesi, Saray Mahallesi, Fatih Mahallesi ve Kemaliye Mahallesi olmak üzere 4 mahallenin muhtarlığına aynı binada hizmet verme imkanı sunuyor.

“

İLÇEMİZİN İHTİYAÇLARINI GİDERMEK İÇİN ÇALIŞIYORUZ.

YAPIM ÇALIŞMALARI

ERGANİ İLÇE OTOGARI

8.000 METREKARE ALAN

8 GİŞE

12 PERON

Belediyemizin girişimleri ile Diyarbakır Büyükşehir Belediyesi tarafından Kemertaş mahallesinde bulunan 8 bin m²'lik alanda ilçe otogarı yapılması için süren hummalı çalışmalar tamamlandı.

Toplu taşıma araçlarının vatandaşlarımıza daha iyi hizmet vermesini sağlamak amacıyla inşa edilen İlçe Otogarı'nda 12 adet toplu taşıma peronu, 8 gişe, bekleme salonu, kadın-erkek-engelli wc, mescit, bebek bakım odası, kafeterya ve daha birçok donatı bulunuyor.

“

İLİM ÖĞRENME ARZUSUNDAKİ ÇOCUKLARIMIZ, GENÇLERİMİZ İÇİN...

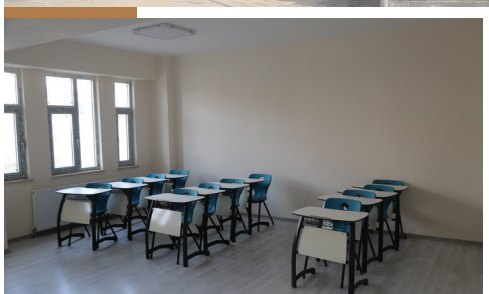

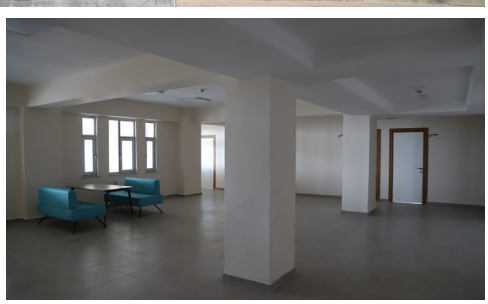

YAPIM ÇALIŞMALARI

YATILI KUR'AN KURSU HİZMETE SUNULDU

Diyarbakır Büyükşehir Belediyesinin çalışmalarıyla, aynı anda 126 kişinin faydalanabileceği, içerisinde yemekhaneden spor ve çocuk oyun alanına kadar birçok donatının yer aldığı Ergani Yatılı Kur'an Kursu'nun yapım çalışmaları tamamlanarak ilçemizin hizmetine sunuldu.

“

İLÇEMİZİN İHTİYAÇLARINI GİDERMEK İÇİN ÇALIŞIYORUZ.

YAPIM ÇALIŞMALARI

YAPIMI TAMAMLANAN YARI OLİMPİK YÜZME HAVUZUNU HİZMETE SUNDUK

Ergani Belediyesi ve Spor Toto Teşkilat Başkanlığı iş birliğiyle ilçemize kazandırılan; Yarı Olimpik Yüzme Havuzunu vatandaşlarımızın hizmetine sunduk.

ÜSTYAPI ÇALIŞMALARI

MEVCUT YOLLARIN ONARIM ÇALIŞMALARI DEVAM EDİYOR

Vatandaşlarımıza konforlu bir ulaşım sağlamak amacıyla, olumsuz hava koşulları nedeniyle hasar gören asfalt yollarda Fen İşleri Müdürlüğümüz tarafından asfalt yama çalışması gerçekleştiriliyor.

ÜSTYAPI ÇALIŞMALARI

YENİ YOL YAPIMLARI, BAKIM VE ONARIMLARI

Ergani Belediyesi Fen İşleri Müdürlüğümüz tarafından, mahallelerimizdeki yollar stabilize edilerek, vatandaşlarımıza daha rahat bir ulaşım imkanı sağlamak için çalışılıyor.

2021
18 KM ASFALT
20 KM STABİLİZE
200 BİN METREKARE KİLİT PARKE

2022
3,5 KM ASFALT
15 KM STABİLİZE
530 BİN METREKARE KİLİT PARKE

2023
1,5 KM ASFALT
20 KM STABİLİZE
150 BİN METREKARE KİLİT PARKE

ÜSTYAPI ÇALIŞMALARI

KİLİTLİ PARKE TAŞI DÖŞEME ÇALIŞMALARI

150
BİN METREKARE KİLİT PARKE

2022 yılında, 60 kırsal mahallemizde bulunan sokak, meydan; mezarlık, okul, cami ve taziye evi yolları olmak üzere toplamda, 10 kırsal mahallemizde 50.000m²lik alan kilitli parke ile döşendi. Toplam 500.000 m²lik alan kilitli parke taşı ile döşenerek vatandaşlarımızın hizmetine sunuldu.

2023 yılında, toplamda 150 bin metrekarelik alana kilit parke taşı dönenerek hizmete sunuldu.

ÜSTYAPI ÇALIŞMALARI

DOĞALGAZ ÇALIŞMALARI NEDENİYLE HASAR GÖREN YOLLARDA BETON UYGULAMASI

30
KM
YOL ÜZERİNDE

5400
METREKÜP
BETON

Ergani Belediyesi Fen İşleri Müdürlüğü kontrolünde, doğalgaz çalışmaları nedeniyle bozulan toplam 30 km'lik yolda, kazı noktalarının düzeltilmesi için 5400 m^3 beton uygulaması gerçekleştirildi.

PARK VE BAHÇE

FATİH MAHALLESİNDE YENİ BİR PARK VATANDAŞLARIMIZIN HİZMETİNE SUNULDU

Fatih Mahallesinde bulunan atıl durumdaki 1200 metrekarelik alanı; banklar, dinlenme alanları, yürüyüş yolları ve peyzaj çalışmaları ile değerlendirilerek vatandaşlarımızın hizmetine sunduk.

1200
METREKARE ALAN

FATİH PARKI

PARK VE BAHÇE

İLÇEMİZE KAZANDIRILAN 4 YENİ PARK

SAMUR YAPI

ŞEHİT RECEP DURAK PARKI

ŞİRİNEVLER PARKI

PARK VE BAHÇE

İSTİKLAL SAVAŞI GAZİSİ MEHMET REŞİT NAZLI (KÜRT REŞO) PARKI

Belediyemiz tarafından Ergani Kız Meslek Lisesinden hastaneye giden yolda yapımı tamamlanan parka İstiklal Savaşı Gazisi Erganili hemşehrimiz Mehmet Reşit Nazlı (Kürt Reşo) Parkı ismi verildi...

PARK VE BAHÇE

YENİ BİR HUZUR ALANI: KEMERTAŞ PARKI

Park Bahçeler Müdürlüğümüz tarafından, 5000 metrekarelik atıl durumda bulunan alan aileler için piknik masası, çocuk oyun grupları, yürüyüş yolları, banklar gibi birçok kullanım alanı ile değerlendirildi.

İlçemize kazandırdığımız parklar ile mahallelerimizde çocuklar mutlu, aileler mutlu...

PARK VE BAHÇE

ERGANİMİZE YENİ BİR NEFES: MİLLET BAHÇESİ

Yaklaşık 20000 metrekarelik alanda;

Yoğun yeşil alanı,
Yürüyüş yolları,
Piknik alanları,
Çocuk oyun alanları,
Ve çok daha fazlasıyla... Millet Bahçesi ilçemizin hizmetine sunuldu.

Diyarbakır Büyükşehir Belediyesi tarafından yapımı tamamlanan Millet Bahçesinin içerisinde çocuk ve yetişkinler için birçok sosyal aktivite alanı yer alıyor.

“

HEM ÇOCUKLARIMIZ HEM GENÇLERİMİZ İÇİN...

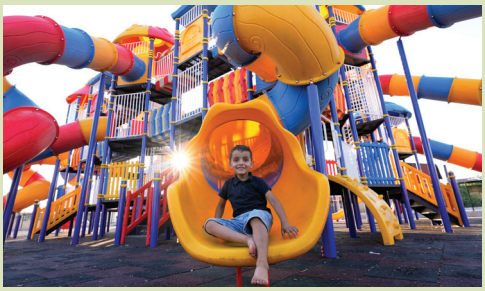

PARK VE BAHÇE

“ŞEHİT YASİN BÖRÜ MACERA PARKI”

Sanayi Mahallesinde bulunan atıl durumdaki 8000 metrekarelik alanı; macera parkurları, çocuk oyun grupları, spor aletleri, banklar, dinlenme alanları, yürüyüş ve bisiklet yolları ile değerlendirerek vatandaşlarımızın hizmetine sunduk

PARK VE BAHÇE

YENİ BİR PARKIN DAHA YAPIMINA BAŞLADIK

Ergani Kaymakamımız ve Belediye Başkan V. Sn. Ahmet Karaaslan’ın talimatlarıyla, daha modern bir kent için çalışmalarını sürdüren Belediyemiz,

Kemaliye Mahallesinde 4000 metrekarelik parkın yapım startını verdi.

Park Bahçeler Müdürlüğü ekiplerimiz tarafından kısa sürede tamamlanması planlanan parkta vatandaşlarımız için; piknik masası, çocuk oyun grupları, yeşil sahası, spor aletleri, bank ve kamelya gibi birçok kullanım alanının yer alması planlanıyor.

PARK VE BAHÇE

MİLLÎ AĞAÇLANDIRMA GÜNÜ

11 Kasım Millî Ağaçlandırma Gününde; ülkemizin geleceğine nefes olmak için fidanları toprakla buluşturduk. Cumhuriyetimizin 100. yılında Tarım Bakanlığı-Orman Genel Müdürlüğü 'nü Geleceğe Nefes Cumhuriyete Nefes kampanyasına destek olarak ilçemizde onlarca fidanı Yeni İlçe Otogarı bahçesine diktik.

PARK VE BAHÇE

SOKAK HAYVANLARINA DESTEK ÇALIŞMALARIMIZ SÜRÜYOR

Park Bahçeler Müdürlüğümüze bağlı ekipler, soğuk havalarda sokak hayvanlarının aç ve susuz kalmamaları için beslenme ünitelerini düzenli aralıklarla doldurmaya devam ediyor.

Ayrıca, vatandaşlarımız tarafından bildirilen yaralı, sakat veya aç durumdaki sokak hayvanlarını sağlığına kavuşturmak üzere veteriner hekim ve beraberindeki ekipler ile derhal müdahale ediyoruz.

PARK VE BAHÇE

İLÇEMİZDEKİ TÜM YEŞİL ALANLARDA BAKIM ONARIM ÇALIŞMALARIMIZI SÜRDÜRÜYORUZ

Park Bahçeler Müdürlüğümüz tarafından ilçemizdeki park, bahçe, refüj, kaldırım ve yeşil alanlarda eskiyen, yıpranan, kırılan materyallerde onarma ve yenileme çalışmaları gerçekleştiriliyor.Bu kapsamda, ihtiyaç görülen alanlara yeni banklar ve aydınlatmalar yerleştiriliyor.

Ayrıca, yeşil alanların korunmasının yanı sıra sağlıklı gelişmesi ve gürleşmesi için sulama, gübreleme ve ağaç budama gibi çalışmalarını uygun hava koşullarını dikkate alarak gerçekleştiren Park Bahçeler Müdürlüğü ekiplerimiz, eksik kalan noktalara fidan dikimi ve çiçek ekimi gerçekleştiriyor. Her geçen gün gelişen Ergani'mize yeni yeşil alanlar ekleyerek modern ve huzurlu bir kent inşa etmek için gayretle çalışıyoruz.

AFET VE ACİL DURUM

AFET İŞLERİ EKİBİMİZ ACİL DURUMLAR İÇİN HAZIRLANIYOR

Ülkemizin deprem risklerine ilişkin realitesinin yanı sıra birçok afet ve acil duruma karşı Belediyemizi hazırlıklı hale getirmek amacıyla 2022 yılı başında 30 Kişilik Arama Kurtarma Ekibimizi kurduk. Ekibimizi yıl boyunca; Diyarbakır AFAD İl Müdürlüğü ve Diyarbakır İl Sağlık Müdürlüğü tarafından verilen ilk yardım eğitimlerini aldırarak 3 (Üç) yıl boyunca hafif arama kurtarma ekibi olarak akredite ettik. Eğitimlerini tamamlayan 30 kişiden oluşan Arama Kurtarma Ekibimizin, alanında uzman eğitmenler rehberliğinde çocuklara, engellilere, yaşlılara ve ailelere yönelik afet farkındalık eğitimleri düzenlemesi planlanıyor.

Belediyemizce her türlü önlem için çalışıyoruz. Olabilecek doğal afetlerde kullanmak üzere ekibimizin tüm kişisel donanım eşyalarını, çadırları, seyyar lavaboları ve enkaz alanında kullanılacak malzemeleri temin ettik, afet işleri deposunda muhafaza ediyoruz.

Akredite olmuş ekibimizi 06.02.2023 tarihinde ülkemizde meydana gelen depremler nedeniyle Diyarbakır'da ve Adıyaman'da görevlendirdik; ekibimiz toplam 8 vatandaşımızı canlı olarak enkaz alanından çıkardı. Kahramanmaraş merkezli depremlerden etkilenen illerdeki vatandaşlarımız için ışıldak, elektrikli soba, odun, su, gıda malzemeleri, battaniye, çocuk bezleri gibi ihtiyaç malzemelerinden oluşan 20 yardım tırı, görevli operatörle iş makinalarımız, elektrik ve su tesisatı için görevlendirdiğimiz teknik ekip ve arama kurtarma ekibimizle seferber olduk.

Ülkemiz için çalışmak, uzmanlaşmak, faydalı olmak görevimiz.

TEMEL YAŞAM DESTEĞİ

ERGANİ BELEDİYESİ
KADIN TAZİYE EVİ

AFAD

AFAD
UMKE

ERGANİ BELEDİYESİ
ZABITA

SOSYAL VE KÜLTÜREL ÇALIŞMALAR

İKİ KADİM ŞEHİR BİR ARADA...

TRABZON ARSIN BELEDİYESİ ILE “KARDEŞ KENT” PROTOKOLÜ

Diyarbakır-Ergani Belediyesi ile Trabzon Arsin Belediyesi arasında “Kardeş Kent” protokolü imzalandı.

Trabzon Arsin’den gelen kıymetli misafirlerimize Ergani’mizin tarihini tanıtmak üzere yerleşik yaşamın ilklerini barındıran 1. derece arkeolojik ve doğal sit alanı; Hilar Mağaraları ve Çayönü Höyüğü’ndeki keşifleri Kazı Başkanı Prof. Dr. Aslı Erim Özdoğan’dan dinledik.

İlçemizin tarihî ve İslâmî öneme sahip mekanı Makam Dağı ve Hz. Zülkifl Nebi (a.s.)makamını ziyaret ettik.

İlçemizi ziyaret eden Trabzon Arsin Belediye Başkanı Sn. Muhammet Sait Gürsoy, Arsin Belediyesi Meclis Üyeleri, Arsin Mahalle Muhtarları ve Ak Parti Diyarbakır Milletvekili Sn. Suna Kepolu Ataman, Sezai Karakoç Müzesi ve Kültür Evinde düzenlediğimiz türkü dinletisine katıldı.

SOSYAL VE KÜLTÜREL ÇALIŞMALAR

BİRİZ, BERABERİZ, KARDEŞİZ

TRABZON ARSIN BELEDIYESI ILE "KARDEŞ KENT" PROTOKOLÜ

Trabzon- Arsin Belediyesi ile gerçekleştirmiş olduğumuz "Kardeş Kent" protokolü kapsamında; Ergani Kaymakamımız ve Belediye Başkan Vekili Ahmet Karaaslan ve beraberindeki heyet, Arsin Kaymakamı Ömer Sirkeci, Arsin Belediye Başkanı Muhammet Sait Gürsoy, Arsin Belediyesi Meclis Üyeleri ve personelden oluşan heyet rehberliğinde Trabzon ve Arsin'i gezdi. Şehrin görkemli doğal güzellikleri; tarihî, dinî ve kültürel mekanlarından Arsin Merkez Ulu Camii, Trabzon | Atatürk Köşkü, Trabzonspor M. Şamil Ekinci Müzesi, Trabzon Tarih Müzesi, Trabzon Akvaryumu, Boztepe Seyir Terası ziyaret edildi. Arsin Belediyesi ile gerçekleştirmiş olduğumuz kültürel dayanışmamızı sağlayan "Kardeş Kent" projesi kapsamında, Diyarbakır'ımızı, Ergani'mizi Diyarbakır Fotoğraf Derneği fotoğraf sanatçıları tarafından çekilen birbirinden güzel fotoğraflarla Trabzon'a tanıttık.

SOSYAL VE KÜLTÜREL ÇALIŞMALAR

‘DEPREMZEDE BABALARA VEFA’

Ergani Belediyesi Basın Yayın ve Halkla İlişkiler Müdürlüğü tarafından başlatılan ‘Depremzede Babalara Vefa’ kampanyasıyla Kahramanmaraş merkezli depremlerden etkilenen onlarca babanın yüreğine dokunduk. Vatandaşlarımızın da katkısıyla, babaların ihtiyaç duyacağı çeşitli temizlik, tekstil ve bakım hediyelerini toplayan ekiplerimiz toplanan hediyelerle paketler hazırlayarak yola çıktı. Ekiplerimiz, Diyarbakır ve Adıyaman’daki konteyner kentlerde bulunan depremzede babalara hediyelerini takdim ederek, ellerini öptü.

SOSYAL VE KÜLTÜREL ÇALIŞMALAR

AVRUPA HAREKETLİLİK HAFTASI

İlçemizde Avrupa Hareketlilik ve Spor Haftası kapsamında, Bisiklet Sürme Etkinliği, Arabasız Hayat Günü ve Sağlıklı Yaşam Yürüyüşü düzenlendi.

SOSYAL VE KÜLTÜREL ÇALIŞMALAR

ERGANİ'DE GENÇLER ARTIK BİLİME, SANATA, SPORA, KÜLTÜRE YÖNELİYOR...

Hilar Mağaraları'nda
"Parçalı Güneş Tutulması Gözlem Etkinliği" 2022 yılında "Parçalı Güneş Tutulması Gözlem Etkinliği" düzenleyen Belediyemiz gösterilen yoğun ilgiden dolayı vatandaşlarımızı benzer etkinliklerle buluşturmaya devam ediyor.

12 bin yıllık Hilar Mağaraları'nda 'Sandalyeni Kap Gel' sloganıyla ''Parçalı ay tutulması ve gökyüzü gözlem" etkinliği gerçekleştirdik.

Teleskoplarla gökyüzünü izlemek için uzun kuyruklar oluşturan vatandaşlarımıza, Ergani Belediyesi olarak çeşitli ikramlarda bulunduk.

Diyarbakır Bilim ve Sanat Merkezi tarafından getirilen teleskoplarla etkinliğe katılan çoğu çocuk ve genç yüzlerce kişi; uzman öğretmenler eşliğinde Ay, Jüpiter, Satürn ve diğer gezegenleri gözlemledi.

SOSYAL VE KÜLTÜREL ÇALIŞMALAR

CUMHURİYETİN 100. YILI KUTLAMALARI

Cumhuriyetimizin 100. yılı kutlamaları şehir stadyumunda yapılan bir tören ile yapıldı. 29 Ekim Cumhuriyet Bayramının 100. yıl dönümü etkinlikleri kapsamında Ergani Belediyesi Botanik Park'ta düzenlenen törende Atatürk Anıtı'na Ergani Kaymakamı ve Belediye Başkan Vekili Ahmet Karaaslan, Garnizon Komutanı Binbaşı Rafet Çakmak, tarafından çelenk sunumu yapıldı.

YÜZME YARIŞMASI

Kaymakam Karaaslan, Cumhuriyet'imizin 100. yılı etkinlikleri kapsamında Gençlik ve Spor Müdürlüğü Yarı Olimpik Yüzme Havuzunda düzenlenen "Yüzme Yarışması"nda dereceye giren sporculara ödüllerini verdi.

ÇOCUK ETKİNLİĞİ

Cumhuriyet'imizin 100. yıldönümünde ilçemizdeki çocuklar birbirinden renkli etkinliklerle doyasıya eğlendi. Kültür ve Sosyal İşler Müdürlüğümüzce hazırlanan çocuklara özel etkinlikte çocuklar; oyun parkuru, çocuk sineması, animasyon gösterisi, pamuk şeker ve diğer ikramların tadını çıkardı.

CUMHURİYET'İN 100. YILINDA 100 FİDAN TOPRAKLA BULUŞTU

İlçemizde düzenlenen Cumhuriyet'imizin 100. Yılı etkinlikleri kapsamında, 100 adet mavi servi fidanı toprakla buluştu.

Kaymakam Karaaslan:
"Bir fidan gibi büyüyüp kök salan Cumhuriyetimizin tüm kahramanlarını saygı, sevgi ve minnetle anıyoruz."

TEBRİK KABULLERİ

29 Ekim Cumhuriyet Bayramı münasebetiyle Ergani Kaymakamlığında tebrik kabulleri gerçekleşti.

SOSYAL VE KÜLTÜREL ÇALIŞMALAR

KAYMAKAM KARAASLAN KIRSAL MAHALLELERDE VATANDAŞLARLA BULUŞUYOR

Sosyal belediyecilik anlayışıyla esnafın, muhtarın; gencin, yaşlının... beklentilerini bir bir dinleyen, imkanlar dahilinde çözüme kavuşturan Ergani Kaymakamımız ve Belediye Başkan Vekili Ahmet Karaaslan, merkez mahallelerimizin yanı sıra kırsal mahallelerimizde yaşayan vatandaşlarımızı da ziyaret etmeyi sürdürüyor.

SOSYAL VE KÜLTÜREL ÇALIŞMALAR

ÖĞRENCİLERE AYAKKABI DESTEĞİNDE BULUNDUK

Ergani Kaymakamımız ve Belediye Başkan V. Sn. Ahmet Karaaslan talimatlarıyla, öğrencilerin yanında olmayı sürdürüyoruz.

Kırsal mahallelerimizdeki okullarda öğrenim gören 7-12 yaş arası onlarca ihtiyaç sahibi öğrenciye ayakkabı desteğinde bulunduk.

KİTAP CAFE 1

KİTAP CAFE 2

KİTAP CAFE 3

SOSYAL VE KÜLTÜREL ÇALIŞMALAR

KİTAP KAFELER HİZMETE SUNULDU

İlçemizdeki gençler için gayemiz mutlu, huzurlu, kendileriyle barışık, vatanlarını seven insanlar olarak hayata atılmalarıdır. Ergani Kaymakamımız ve Belediye Başkan V. Ahmet Karaaslan'ın talimatları ile Kültür ve Sosyal İşler Müdürlüğümüz tarafından; Yenişehir Bölgesinde faaliyet gösteren Kitap Kafe 1'in ardından, Adnan Menderes Mahallesinde yapımı tamamlanan Kitap Kafe 2 ve İstasyon Mahallesinde yapımı tamamlanan Kitap Kafe 3'ün açılışı gerçekleşti.

2. ve 3. Kitap Kafe'miz de; eğitmenler eşliğinde, bilgisayar, internet, kitap okuma alanı, 90 kişilik ders çalışma alanı ile LYS, YKS ve diğer sınavlara hazırlık için haftanın 7 günü, saat 08.00 ile 22.00 arasında hizmet veriyor.

SOSYAL VE KÜLTÜREL ÇALIŞMALAR

GÜNEYDOĞU ANADOLU BÖLGESİNİN KÜLTÜR VE SANAT KENTİ: ERGANİ KÜLTÜR FESTİVALİ'NE 3 GÜNDE 60 BİN KİŞİ KATILDI

2022 yılında düzenlenen Cem Adrian, Manuş Baba, Tuğçe Kandemir, Kurtuluş Kuş, Burak Bulut, Eypio gibi sevilen sanatçıların sahne aldığı yaz konserlerinin ardından gençlerin yoğun talebi üzerine Belediyemiz tarafından gerçekleştirilen ve 3 gün süren Ergani Belediyesi Kültür Festivaline 60 bin kişi katıldı.

Ergani Kaymakamı ve Belediye Başkan Vekili Ahmet Karaaslan'ın talimatıyla, Kültür ve Sosyal İşler Müdürlüğümüz tarafından düzenlenen kültür festivalinde birbirinden ünlü sanatçılar sahne aldı. Kürtçe ve Türkçe şarkıların okunduğu festivalin ilk gününde Sefo ve Ferat Üngür, ikinci gününde Irmak Arıcı ve Pinhani, üçüncü gününde de Nahide Babashli ve Sakiler grubu sahne aldı.
3 gün süren festivale ilçe sakinlerinin yanı sıra, çevre il ve ilçelerden yaklaşık 60 bin kişi katıldı. İlçe stadyumunu dolduran binlerce kişi, konser boyunca şarkılara eşlik etti.

Gençler için düzenlenen konserler gençlere keyifli anlar yaşanırken çocuklar için de tiyatro etkinlikleri düzenlendi.

Genç yaşlı her yaştan vatandaşımızın doldurduğu konserlerde doyunca eğlenildi.

SAKİLER KONSERİ

SEFO KONSERİ

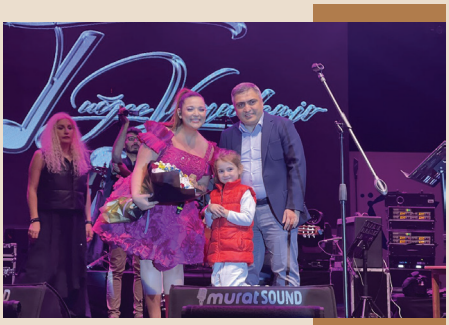

TUĞÇE KANDEMİR KONSERİ

TİYATRO

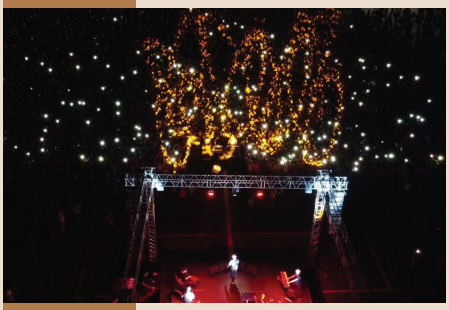

CEM ADRİAN KONSERİ

FERHAT ÜNGÜR KONSERİ

EYPİO KONSERİ

IRMAK ARICI KONSERİ

KURTULUŞ KUŞ VE BURAK BULUT KONSERİ

MANUŞ BABA KONSERİ

NAHİDE BABASHLİ KONSERİ

PİNHANİ KONSERİ

SOSYAL VE KÜLTÜREL ÇALIŞMALAR

ÇOCUKLAR TİYATROYLA BULUŞTU

Çocuk ve gençlerimizi kültür, sanat ve sporla buluşturmak için gayretle çalışan Belediyemiz tarafından 'Her köy bir sahne' sloganıyla gerçekleştirilen etkinlikte, kırsalda yaşayan çocuklar ilk kez tiyatroyla buluştu. Kültür ve Sosyal İşler Müdürlüğümüz tarafından 'Her köy bir sahne' sloganıyla hazırlanan projede kırsalda yaşayan çocuklar için açık havada tiyatro etkinliği düzenlendi. Karşıyaka Sanat Merkezi oyuncularının sergilediği çevre ve doğa temalı tiyatro oyununda çocuklar hem eğlendi hem de doğa bilinci aldı.

SOSYAL VE KÜLTÜREL ÇALIŞMALAR

ERGANİ'DE "KUDÜS'E DUA GECESİ"

Belediyemiz tarafından, Sanatçı-Şair Sayın Dursun Ali Erzincanlı ve İlahi Sanatçısı Sayın Emrah Güneş'in katılımıyla 'Kudüs'e Dua Gecesi' programı gerçekleştirildi.
Programda, Kudüs için edilen dualaların ardından değerli sanatçılarımız; Emrah Güneş'in seslendirdiği ilahiler ve Şair Dursun Ali Erzincanlı'nın seslendirdiği birbirinden etkileyici şiirler dinlendi.

SOSYAL VE KÜLTÜREL ÇALIŞMALAR

BELEDİYEMİZDE NİKAHINI KIYDIRAN ÇİFTLERE BİZDEN KÜÇÜK BİR HATIRA...

Hayatlarını birleştirme noktasında ilk adımın atıldığı nikah işlemi için Belediyemizin yeni Nikah Salonunda bulunan Evlendirme Memurluğuna müracaat eden çiftlerin işlemleri tamamlandıktan sonra Aile Cüzdanı ile birlikte yuvalarının ilk hediyesini veriyoruz.

SOSYAL VE KÜLTÜREL ÇALIŞMALAR

'TÜRKİYE'NİN RENKLERİ' FOTOĞRAF SERGİSİ

Belediyemiz ve Türkiye Fotoğraf Sanatı Federasyonu işbirliğiyle; 7 coğrafi bölgenin fotoğraflarından oluşan Türkiye'nin Renkleri fotoğraf sergisi düzenlendi. Ülkemizin birbirinden güzel doğal güzelliklerinin, tarihi değerlerinin, sosyo-kültürel yapısının ve eşsiz geleneklerinin fotoğraflarından oluşan sergiye Ergani Kaymakamı ve Belediye Başkan Vekili Ahmet Karaaslan'ın yanı sıra TFSF Yönetim Kurulu Üyesi Mehmet Kılıçoğlu ve TFSF Delegesi Hasan Akçay da katıldı. İlçemizdeki vatandaşları sanatla buluşturan Belediyemiz bilhassa gençlerin fotoğrafçılık ve görsel sanatlara olan ilgisini arttırmak amacıyla sergi, seminer, yarışma gibi etkinlikler düzenlemeye devam ediyor.

KAYMAKAM KARAASLAN ESNAF ZİYARETLERİNİ SÜRDÜRÜYOR

Ergani Kaymakamı ve Belediye Başkan Vekili Ahmet Karaaslan, ilçe merkezindeki esnafı ziyaret ederek, esnafın taleplerini dinlemeye ve destek olmaya devam ediyor.

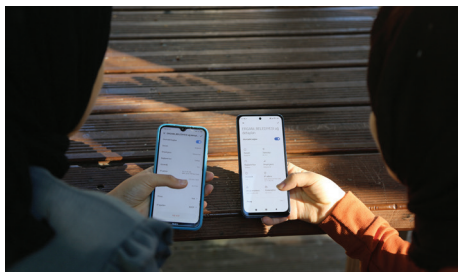

PARKLARDA ÜCRETSİZ VE HIZLI İNTERNET (Wİ-Fİ) HİZMETİ

İnternete erişim konusunda vatandaşlarımıza destek olmak için
Huzurkent Parkı,
Botanik Park ve
Şehit Yasin Börü Macera Parkımızda ücretsiz ve hızlı internet hizmeti veriyoruz.

YÖRESEL YEMEK YARIŞMASINDA LEZZETLER YARIŞTI

Ergani Belediyesi Kadın ve Aile Hizmetleri Müdürlüğü tarafından 'Yöresel Yemek Yarışması' düzenlendi. Yöresel yemeklerin sunulduğu yarışmada, 1. Tam altın; 2. Yarım altın; 3. Çeyrek altın; 4. Tencere Takımı; 5. Çay Makinası ile ödüllendirildi.

“

KAYMAKAM KARAASLAN:

“BELEDİYE OLARAK ŞU ANA KADAR 6-7 MİLYON LİRA KADAR PARA HARCADIK. İL MİLLİ EĞİTİM MÜDÜRLÜĞÜYLE PROTOKOL HAZIRLADIK. BURADAN KAZANILAN GELİRİN OKULLARA KULLANILMASI ŞARTIYLA İLK PROTOKOLE BAŞLADIK. EKİMLERİMİZİ YAPTIK. YAKLAŞIK 400-500 TON ÜRÜN ELDE EDİLDİ. ÇALIŞMA DEVAM EDİYOR, BİZ DE DESTEK OLMAYA GAYRET EDİYORUZ.”

ÜRETİME DESTEK

ERGANİ’DE LİSE ÖĞRENCİLERİ, 706 DÖNÜM ARAZİYE EKTİKLERİ BUĞDAYI HASAT EDİYOR

Belediyemiz tarafından, Selahattin Eyyubi Mesleki ve Teknik Anadolu Lisesine tahsis edilen 750 dönüm arazinin 706 dönümüne buğday eken lise öğrencileri, elde edilecek gelirle okulların ihtiyaçlarını karşılayacak.

ÜRETİME DESTEK

3 ADET KALICI SEMT PAZARINI VATANDAŞLARIMIZIN HİZMETİNE SUNDUK

1500
METREKARE ALAN

İlçe sakinlerimizin ferah ve hijyenik bir ortamda alışveriş yapması için; yapımını tamamladığımız kalıcı semt pazarlarını vatandaşlarımızın hizmetine sunduk.

İlçe Otogarı yanı, Bekir Aral Anadolu İmam Hatip Lisesi yanı ve Orhan Doğan Caddesinde faaliyete geçen kalıcı semt pazarlarının her biri 1.500 metrekareden oluşuyor.

ÜRETİME DESTEK

"KÖY PAZARI" HİZMETE SUNULDU

1800
METREKARE ALAN

Vatandaşlarımızın ferah bir ortamda sağlıklı, doğal ve ekonomik alışveriş yapabilmesi için ''Ergani Belediyesi Köy Pazarı" yapımı tamamlandı.

Adnan Menderes Mahallesinde faaliyete geçen ''Ergani Belediyesi Köy Pazarı" toplamda 1800 m2 olup vatandaşlarımızın gönül rahatlığıyla alışveriş yapabildiği bir alan olarak hizmete sunuldu.

TEMİZLİK ÇALIŞMALARI

TERTEMİZ BİR ERGANİ İÇİN ÇALIŞMALARIMIZ SÜRÜYOR

Ergani Belediyesi Temizlik İşleri Müdürlüğümüz tarafından, ilçemiz genelinde günlük süpürme ve çöp toplama çalışmalarının yanı sıra çöp konteynerleri yıkanarak, dezenfekte çalışmaları sürdürülüyor. Çalışmalar kapsamında tarihi, dini ve turistik mekanlarda düzenli periyotlarla otlar biçiliyor, yıkama çalışmaları gerçekleştiriliyor.

DENETİM

ERGANİ'DE GÜVENLİ BİR ÇEVRE İÇİN ÇALIŞIYORUZ

346
AĞIR HASARLI BİNA

İlçemizde zamanla harabeye dönüşerek madde bağımlılarının meskeni haline gelen metruk yapıların yıkımı gerçekleştiriliyor.Metruk yapıların yanı sıra, Kahramanmaraş merkezli depremlerde ağır hasar alarak boşaltılan; 81'i merkez ve 265'i kırsal mahallede olmak üzere toplam 346 binanın yıkımını kontrollü bir şekilde gerçekleştirdik. İmar ve Şehircilik Müdürlüğü, Zabıta Müdürlüğü ve Fen İşleri Müdürlüğümüz koordinesinde gerçekleştirilen yıkımların ardından hafriyatları da planlı bir şekilde kaldırıyoruz.

ZABITA DENETİM

İNSAN SAĞLIĞININ KORUNMASI İÇİN DENETİMLER

Zabıta Müdürlüğümüz tarafından Ergani genelinde market, kasap ve unlu mamul işletmelerinde ürünlerin gramajı ve son kullanma tarihleri kontrol edilirken; fahiş fiyat ve stokçuluk, raf-kasa fiyat karşılaştırması, işletmelerin hijyeni gibi konulardaki denetimler düzenli bir şekilde gerçekleştiriliyor. İşletmelerin ruhsat kontrollerinin yanı sıra çevre ve gürültü kirliliğine karşı bilgilendirmeler yapılıyor. Ergani Belediyesi Zabıta Müdürlüğü Yönetmeliği kapsamında, vatandaşlarımızın güvenliği, sağlığı ve huzuru için sorumluluk alanımızda bulunan trafikten pazarlara, inşaatlardan parklara, lokantalardan kantinlere kadar tüm noktalarda denetimlerimiz sürüyor.

ERGANİ BELEDİYESİ E-İMAR DURUMU VE PLANI SORGULAMA HİZMETİ BAŞLADI

Web sitemizde imar durumu, uygulama planı sorgulama ve arsa yapı izin durumunu görüntüleyebilirsiniz.

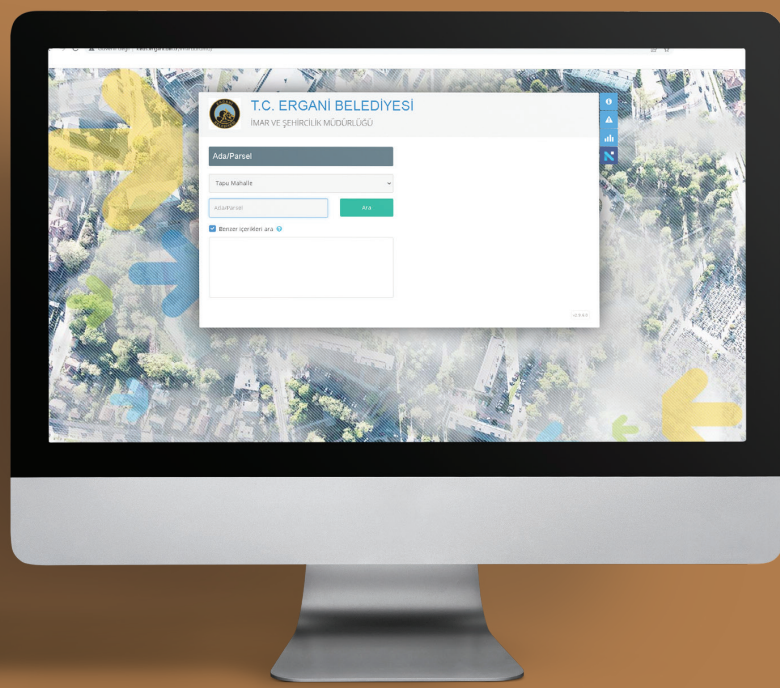

http://keos.ergani.bel.tr/imardurumu/

ERGANİ BELEDİYESİ İMAR PLANI NASIL SORGULANIR?

Ergani Belediyesi e-İmar durumu sorgulamanıza göre sorguladığınız arazinin 1/1000 imar planına sahip olup olmadığı, tarım alanı, orman alanı, sosyal tesis alanı, konut alanı, kadastro bilgileri veya herhangi bir imar planına sahip olmayan imar dışı alan olup olmadığını görebileceksiniz.

ERGANİ BELEDİYESİ 1923
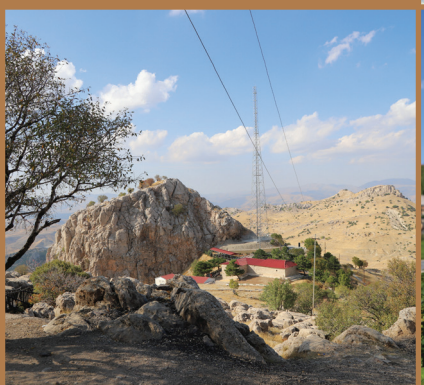
ERGANİ BELEDİYESİ 1923